



MEMORIA

2025

1. Carta de la presidenta

" Como presidenta de la Asociación Proyecto Butterfly, es para mí un honor presentarles nuestra organización, nacida de la necesidad urgente que percibimos a nuestro alrededor y del profundo deseo de tender la mano a quienes más lo necesitan.

En Butterfly acogemos a niños que, tras una tramitación de evacuación urgente desde sus países de origen, llegan a nosotros en busca de una oportunidad de vida. Muchos requieren intervenciones quirúrgicas complejas y, además de afrontar la dificultad médica, deben adaptarse a una nueva cultura y superar los retos emocionales y sociales que ello implica.

Desde nuestra creación, hemos asumido el compromiso de brindar un apoyo integral a través de programas de salud, educación y desarrollo social. Queremos ser una organización consciente y responsable, comprometida no solo con las familias a las que acompañamos, sino también con la sociedad, nuestro entorno y la generación a la que pertenecemos.

Proyecto Butterfly no sería posible sin el esfuerzo y la generosidad de tantas personas voluntarias, profesionales y colaboradores que, con su entrega desinteresada, hacen realidad cada día nuestra misión. A todos ellos, mi más profundo agradecimiento."



Magda Piña
Presidenta Asociación Proyecto Butterfly

2. Presentación

La Asociación Proyecto Butterfly se dedica a mejorar la vida de personas en situación de vulnerabilidad, especialmente niños que enfrentan serios problemas de salud y exclusión social. Nuestra misión es brindar apoyo integral a través de proyectos que incluyen concienciación social, asistencia médica, desarrollo comunitario y acompañamiento emocional. A lo largo de este documento, queremos destacar las actividades que hemos realizado en equipo y las que están en curso, con el objetivo de generar más colaboración y apoyo por parte de entidades y empresas. Nuestra sede social se encuentra en Casa Butterfly situada en la calle 50, nº 10. La Pobla de Vallbona, Valencia. "PROYECTO BUTTERFLY", figura inscrita en la Sección PRIMERA del Registro Autonómico de Asociaciones de la Comunidad Valenciana con número CV-01-062336-A.

Misión: Fomentar la solidaridad y el cuidado hacia los más vulnerables, promoviendo el desarrollo personal y social a través de la salud, la educación, y el acompañamiento humano.

Visión: Ser un referente en la atención integral de personas vulnerables, transformando vidas a través de la asistencia social y médica, con un enfoque humano y sostenible.



Instalaciones: Todas nuestras actividades se desarrollan en CASA BUTTERFLY, propiedad de la asociación que sita en la localidad de La Pobla de Vallbona

Actividades Desarrolladas

1. Acogida en CASA BUTTERFLY de familias 2025



Thiago de 10 años, procedente de Perú, llegó a España para someterse a un **trasplante de médula** como tratamiento a su leucemia. Él y sus padres permanecen en aislamiento en Casa Butterfly mientras dura su proceso médico, recibiendo acompañamiento integral.

Caleb tiene 15 años y vino desde Perú para recibir un **trasplante** de médula ósea que le permita superar una displasia medular. Durante su tratamiento, él y su madre viven en Casa Butterfly, su nuevo hogar hasta que pueda curarse

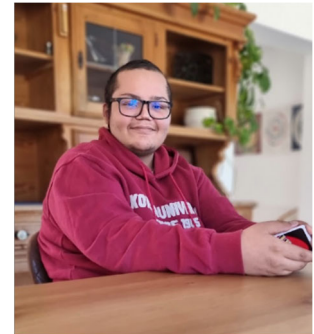

Ana Efigenia

de 18 meses, llegó desde Guinea Ecuatorial y fue ingresada en la UCI al aterrizar en Valencia, para recibir Estuvo acompañada por nuestro equipo y su madre

Feliciano, de 2 años, se encuentra alojado en **Casa Butterfly** mientras recibe tratamiento en el **Hospital La Fe** para superar un tumor hepático.

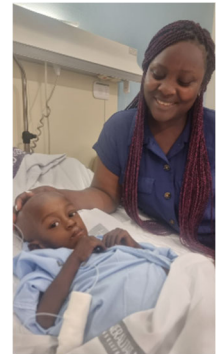

2. Visitas a centros educativos



En el marco de nuestra misión educativa, visitamos distintos centros escolares para fomentar la empatía y la solidaridad entre los más jóvenes. A través de charlas y dinámicas participativas, los alumnos conocen la realidad de las familias con niños que requieren atención médica urgente y viven en situación de vulnerabilidad.

3. Visitas a familias en hospitales



Nuestro equipo de voluntarios realiza **visitas regulares a familias en hospitales**, ofreciendo apoyo emocional, espiritual y material a quienes atraviesan situaciones de especial vulnerabilidad. Estas acciones fortalecen los **vínculos de confianza y acompañamiento**, proporcionando alivio y esperanza en momentos de gran dificultad.

4. Escuela de Padres en CASA BUTTERFLY



Desde Butterfly ofrecemos un espacio de acompañamiento y aprendizaje dirigido a las familias que nos acompañan. En ella, los padres reciben orientación para afrontar situaciones complejas, procesos de adaptación cultural y la organización de sus rutinas diarias, facilitando así una estancia más llevadera, enriquecedora y productiva durante el tratamiento de sus hijos.

5. Formación de voluntarios

La formación de voluntarios es un aspecto clave en nuestro trabajo. Capacitar a personas comprometidas nos permite asegurar que la ayuda que brindamos sea efectiva y de calidad.

Actualmente, estamos formando a voluntarios en áreas como el acompañamiento hospitalario, la gestión de recursos y la asistencia médica.



6. Apoyo a familias damnificadas por la DANA :

Desde la Asociación Proyecto Butterfly nos volcamos en dar respuesta a las graves inundaciones que sufrió la Comunidad Valenciana. Nuestras acciones se centraron en cubrir las necesidades más urgentes y acompañar de forma integral a las familias afectadas:

Atendimos de manera directa a más de 200 familias, con la entrega de mobiliario y electrodomésticos nuevos para restituir condiciones dignas en sus hogares.

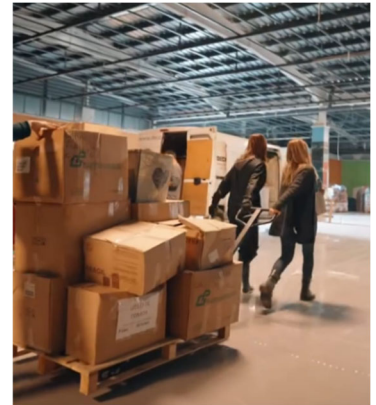

- **Alojamiento y manutención a más de 80 voluntarios** en Casa Butterfly, quienes permanecieron en el lugar para descansar mientras desarrollaban sus tareas de apoyo a la población damnificada.

7. Apoyo psicológico

Acompañamiento psicológico continuado, a través del departamento de apoyo emocional, que cuenta con una psicóloga a tiempo completo dedicada a la recuperación personal y familiar de los afectados.



8. Cooperación Internacional – Camerún, Febrero 2025



En febrero de 2025, la Butterfly organizó y coordinó una misión humanitaria en Camerún con un equipo de **8 médicos especialistas** provenientes de toda España.

- **Objetivo principal:** fortalecer la capacidad quirúrgica local y atender casos médicos urgentes en un hospital de referencia.

- **Resultados obtenidos:**

- Se realizaron **72 operaciones en un quirófano doble**, atendiendo a pacientes en situación crítica que no podían acceder a tratamiento quirúrgico en su país.
- Se ofrecieron **consultas médicas previas y postoperatorias**, garantizando un abordaje integral y seguro para cada paciente.
- Se llevó a cabo formación y acompañamiento a profesionales locales, transfiriendo conocimientos y técnicas avanzadas.



Misiones Educativas, febrero 2025

Desarrollamos misiones educativas en colaboración con escuelas locales de Camerún y Mozambique. Nuestro trabajo se centra en:



- Equipar colegios con mobiliario, material escolar y recursos didácticos.
- Formar al profesorado, fortaleciendo sus competencias pedagógicas y herramientas de enseñanza.
- Fomentar el intercambio educativo y cultural, creando lazos de cooperación entre escuelas locales y voluntarios de España.

9. Rendición de Cuentas y Transparencia

El año 2025 ha sido un periodo de estabilidad y crecimiento para la Asociación Proyecto Butterfly, marcado por la continuidad de nuestros programas humanitarios y por el apoyo constante de entidades y donantes comprometidos.

Gracias a las aportaciones institucionales, privadas y particulares, hemos podido sostener la acogida de familias en la Casa Butterfly, realizar misiones médicas y enviar material sanitario a países con recursos limitados.

Ingresos

Subvenciones de subvenciones de fundaciones privadas: 27000

Donaciones privadas: 34.995,9 €

Donativos institucionales: 0 €

Total ingresos: 61.995.90 €

Gastos

Ayudas sociales directas y apoyo a familias: 31.270,13€

Comisiones y gastos bancarios: 232,56

Vivienda, suministros y mantenimiento: 15.209,57

Personal, colaboraciones y apoyos profesionales: 8.999,95

Misiones humanitarias y cooperación internacional: 10.141,21

Transporte, logística y desplazamientos: 2.285,13

Total Gastos: 68.138,86€

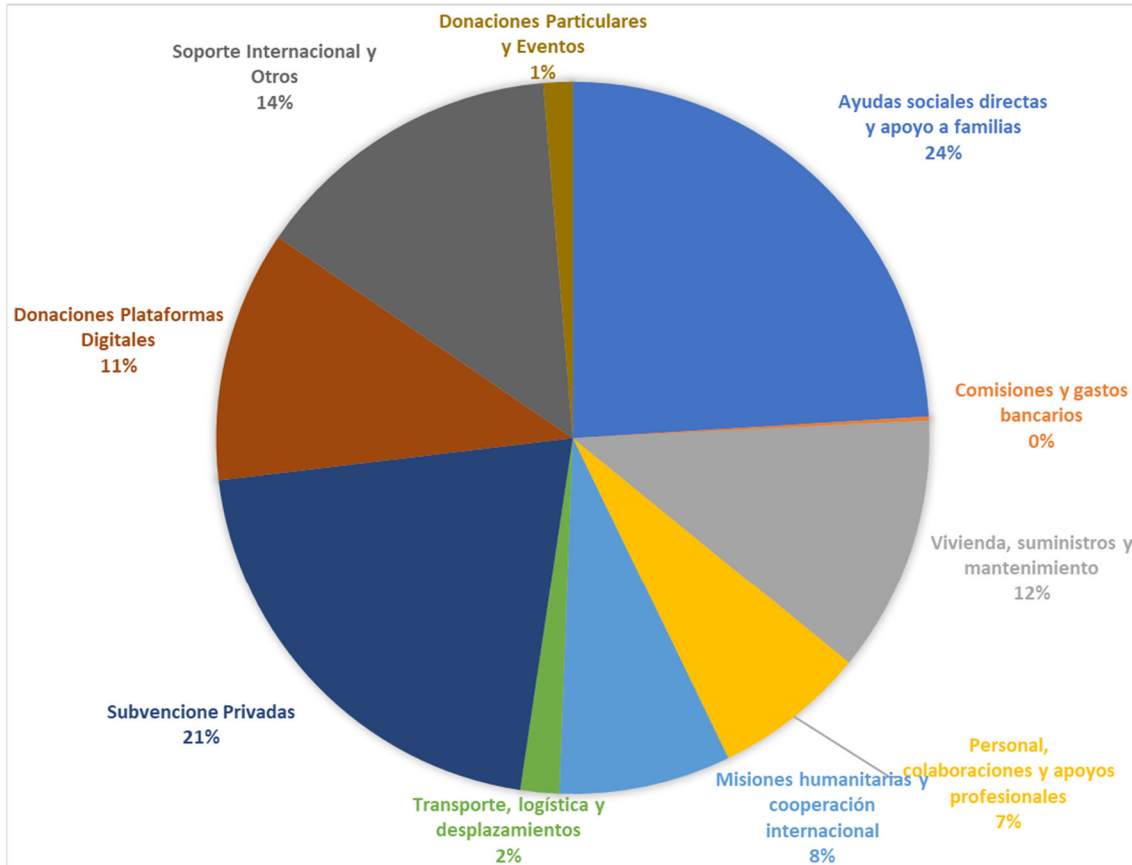

Queremos expresar nuestro agradecimiento a patrocinadores, empresas y particulares colaboradores, cuya confianza ha hecho posible mantener y ampliar nuestra labor social. Gracias a su apoyo hemos podido atender a niños con necesidades médicas, acompañar a familias en situación de vulnerabilidad y promover iniciativas sociales y educativas, continuando así con nuestro compromiso de ayudar a quienes más lo necesitan.

8- Equipo de Organización y Colaboradores

Asociación Proyecto Butterfly cuenta con un equipo comprometido que trabaja con dedicación para hacer posible cada proyecto.



La Junta de Gobierno no recibe retribución alguna por parte de la asociación, y está integrada por:

- María Magdalena Piña Márquez (presidenta),
- Enrique Castellanos Varela (tesorero),
- Hadasa Castellanos Piña (vicepresidenta y trabajadora social),
- Matthew McGrory (secretario) y
- Abigail Castellanos Piña (vocal y psicóloga), garantiza la planificación, gestión y transparencia de la entidad.

Nuestro personal está integrado únicamente por Voluntarios (no asalariados) y Colaboradores: queremos destacar y agradecer a los más de **121 voluntarios y colaboradores**, quienes desinteresadamente han aportado de su tiempo, talento y recursos. Su dedicación es el pilar fundamental de nuestra asociación, y sin ellos, nada de lo que hemos logrado sería posible. Juntos formamos una red solidaria comprometida con la justicia social y el bienestar de las personas más vulnerables.

Contamos con patrocinadores entre otros como La Fundación Marqués de Dos Aguas, Caixa Bank, Fundación ayuda a Una familia, Diaconia CV, Svan, Muebles Azor.



El recorrido de la Asociación Proyecto Butterfly durante este año ha sido, una vez más, una muestra del poder transformador de la solidaridad. Cada niño acogido, cada familia



acompañada y cada misión realizada reflejan el compromiso de un equipo que trabaja con vocación, empatía y esperanza.

El esfuerzo conjunto de voluntarios, profesionales, instituciones y colaboradores ha permitido que nuestra misión siga creciendo, ampliando su alcance y generando un impacto real tanto en nuestra comunidad como en otros países.

Miramos al futuro con ilusión y responsabilidad, conscientes de que aún queda mucho por hacer. Seguiremos caminando con la misma convicción con la que nacimos:

dar una oportunidad de vida, sembrar esperanza y construir puentes de amor y cooperación donde más se necesitan.

A todos los que han hecho posible este camino, nuestro más sincero agradecimiento.